UUDENMAAN VESISTÖKUNNOSTUSVERKOSTO

VISIO JA STRATEGIA

10.9.2025



VISIO

Uudenmaan vesistökunnostusverkosto kokoaa tiedon ja toimijat yhteen vesistöjen tilan parantamiseksi - vesistöjen kunnostus on yhteinen asia

STRATEGISET PÄÄMÄÄRÄT

1 VESISTÖJEN HYVÄ TILA

Edistetään valuma-aluelähtöistä vesistöjen kunnostusta ja virkistyskäyttöä huomioiden kokonaisvaltaisesti muun muassa maankäytön, maatalouden sekä metsätalouden vaikutukset.

2 YHTEISTYÖ JA VERKOSTOITUMINEN

Luodaan vaikuttava Uudenmaan yhteistyöverkosto alueellisten vesiensuojeluyhdistysten johdolla. Verkosto vahvistaa osaamisen ja tiedon jakamista sekä mahdollistaa yhteishankkeet. Toiminta on vakiintunutta ja avointa kaikille.

3 VIESTINTÄ JA VAIKUTTAMINEN

Viestitään aktiivisesti ja avoimesti tehdyistä toimista sekä saavutuksista, jotta usko toimintaan kasvaa ja uusia toimijoita saadaan mukaan. Vahvistetaan luottamuksellista ilmapiiriä, jotta myös epäonnistumisista voidaan oppia.

Vahvistetaan verkoston roolia yhteiskunnallisessa vaikuttamisessa ja pyritään vaikuttamaan sekä paikallisella että valtakunnallisella tasolla vesien- ja merenhoidon edistämiseksi. Yhteisvoimin vaikutetaan rahoituksen varmistamiseen myös tulevaisuudessa.

4 TUTKIMUSTIEDON HYÖDYNTÄMINEN JA INNOVAATIO

Edistetään tutkimustiedon viemistä käytäntöön ja soveltamista vesistöjen kunnostuksessa. Hyödynnetään uusinta teknologiaa sekä innovoidaan uusia menetelmiä vesistöjen kunnostuksessa ja seurannassa.

Tutkimuksella tehokkaiksi todettujen menetelmien hyödyntäminen ja kunnostusten vesistövaikutusten seuraaminen hankkeissa.

Uudenmaan vesistökunnostus-verkosto ja toimijat

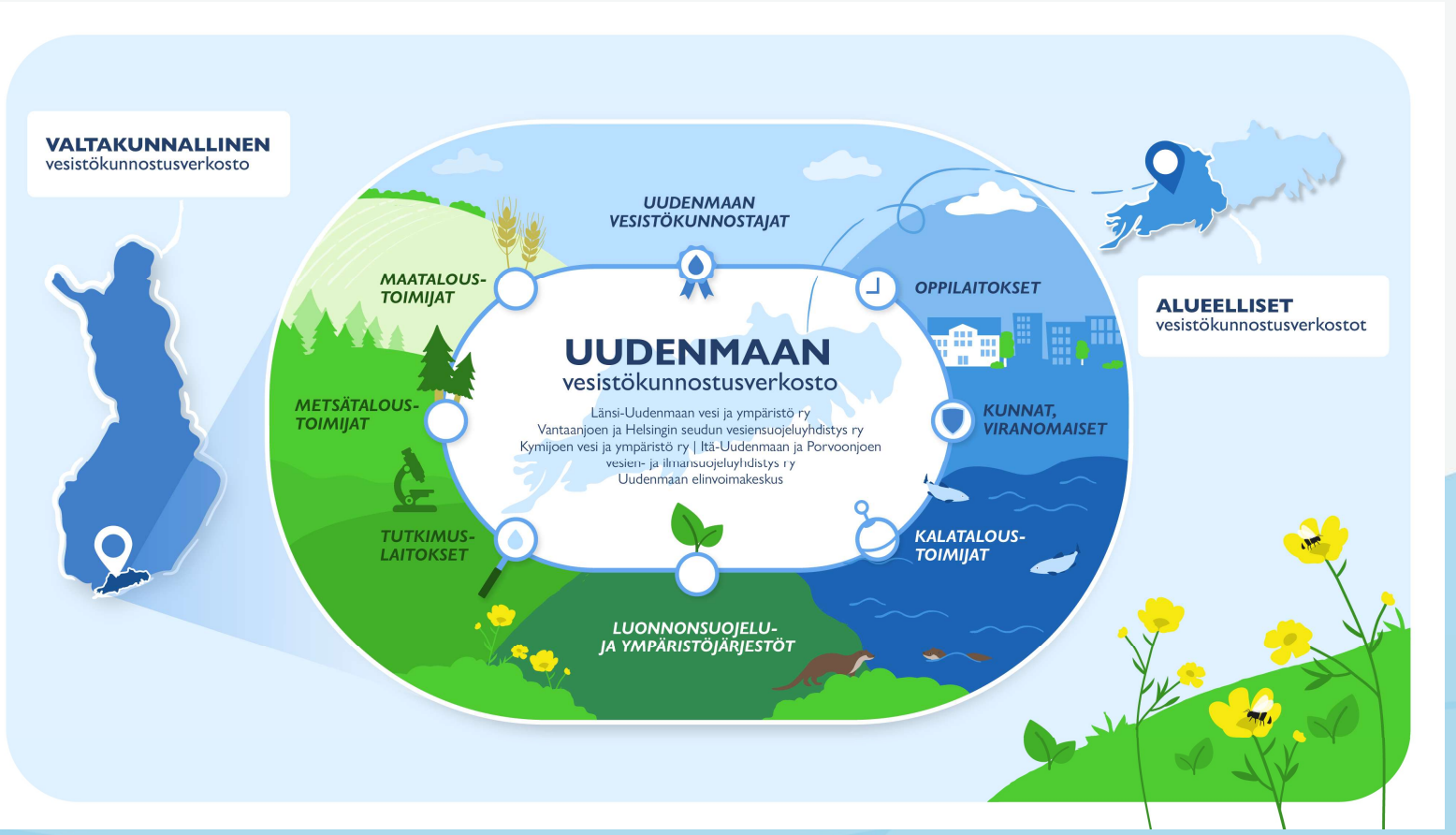



TOIMINTAPERIAATTEET

VERKOSTOA OHJAAVAT ARVOT JA TAPA TOIMIA YHDESSÄ:

Periaate	**Mitä se tarkoittaa käytännössä?**
Avoimuus ja läpinäkyvyys	Jaamme tietoa avoimesti ja ymmärrettävästi – luottamuksen rakentamiseksi.
Osallistaminen	Kutsumme mukaan eri näkökulmat – ihmiset, yhteisöt ja asiantuntijat.
Yhteistyö	Yhdistämme osaamisen ja resurssit – yhteinen tavoite, yhteinen tekeminen.
Oppiminen	Uskallamme kokeilla ja oppia – teemme jatkuvasti parempaa työtä vesistöjen eteen.
Sitoutuminen	Viemme asiat loppuun – teemme sen, mitä lupaamme.
Pitkäjänteisyys	Vesistötyö on maraton, ei sprintti – olemme mukana niin kauan kuin tarvitaan.

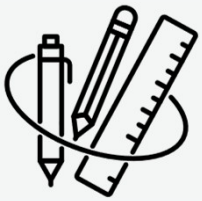

TYÖKALUT

KEINOT, JOILLA VERKOSTO RAKENTAA YHTEISTYÖTÄ JA JATKUVUUTTA

Työkalu	**Rooli ja merkitys**
Viestintä	Lisää näkyvyyttä, sitouttaa toimijoita ja tuo vesistötyön lähelle arkea. Viestintäsuunnitelma yhdenmukaiset ohjeet viestinnälle, jossa saavutetaan eri kanavien kautta monipuolisesti eri toimijat.
Rahoitusinstrumentit	Luo pohjan pitkäjänteiselle työlle ja mahdollistaa suunnitelmien toteutuksen.
Materiaalit	Tarjoavat helposti saatavilla olevan tiedon päätöksenteon, osallistumisen ja koulutuksen tueksi. Vahvistaa tutkimukseen pohjautuvan tiedon lisäämistä ja verkostojen asiantuntijuutta sekä osaamista.
Sidosryhmätilaisuudet	Rakentavat yhteyttä, luottamusta ja jakavat hyviä käytäntöjä sekä asiantuntijuuden jakamista. Lisäävät kohtaamisia sekä mahdollisuuksia löytää hankekumppaneita ja kehittää hankeideoita.
Seuranta ja arviointi	Antaa suuntaa, näyttää tulokset ja auttaa kehittämään toimintaa. Seurannan mittarit ovat konkreettisia ja helposti seurattavia. Esimerkiksi seurataan, miten vesistökunnostushankkeisiin sisällytetty kunnostusten seuranta on saanut rahoitusta.